

ANSICHT NORDOST (TECHNIK / KÜCHE)
(012ans01)

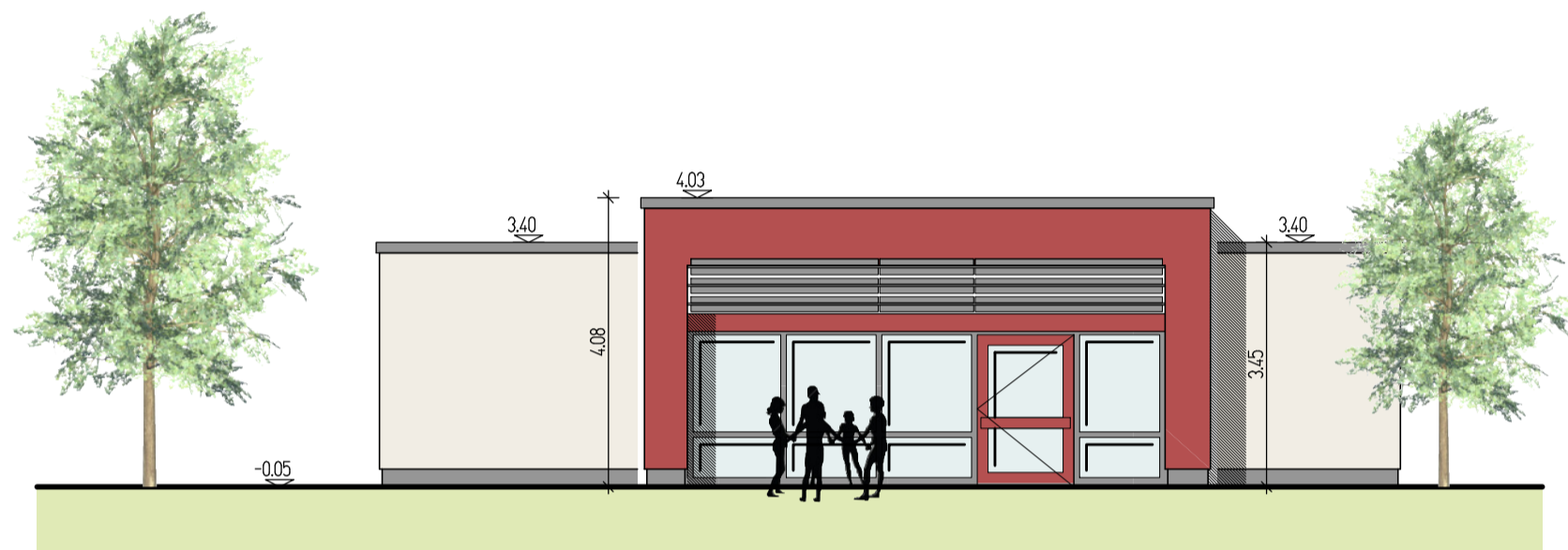

ANSICHT SÜDOST (TERRASSE)
(012ans02)

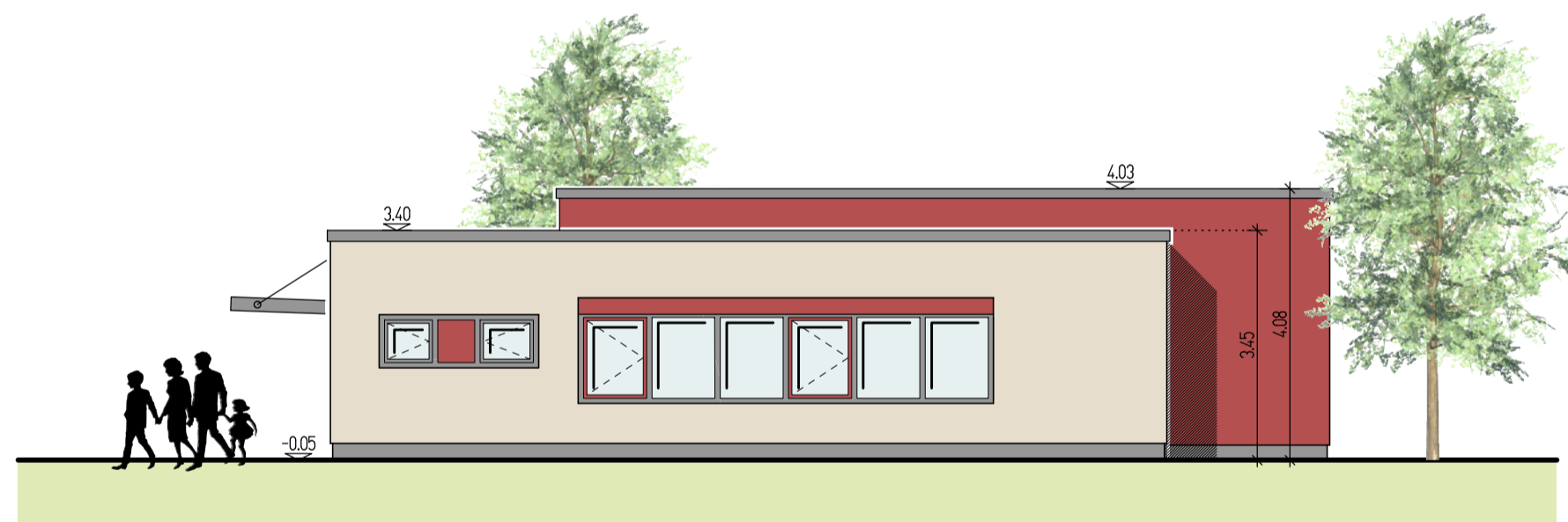

ANSICHT SÜDWEST (WC-DAMEN UND HERREN/ MEHRZWECKRAUM 2)
(012ans03)

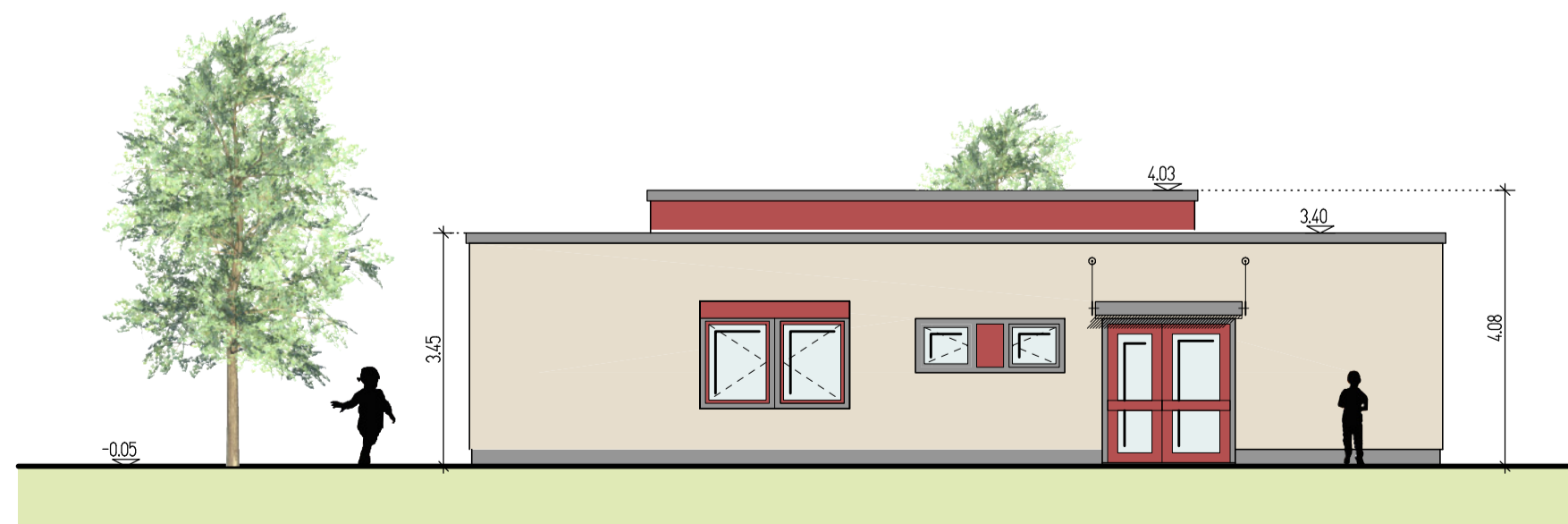

ANSICHT NORDWEST (HAUPTTEINGANG/ BEH-WC/ BÜRO)
(012ans04)

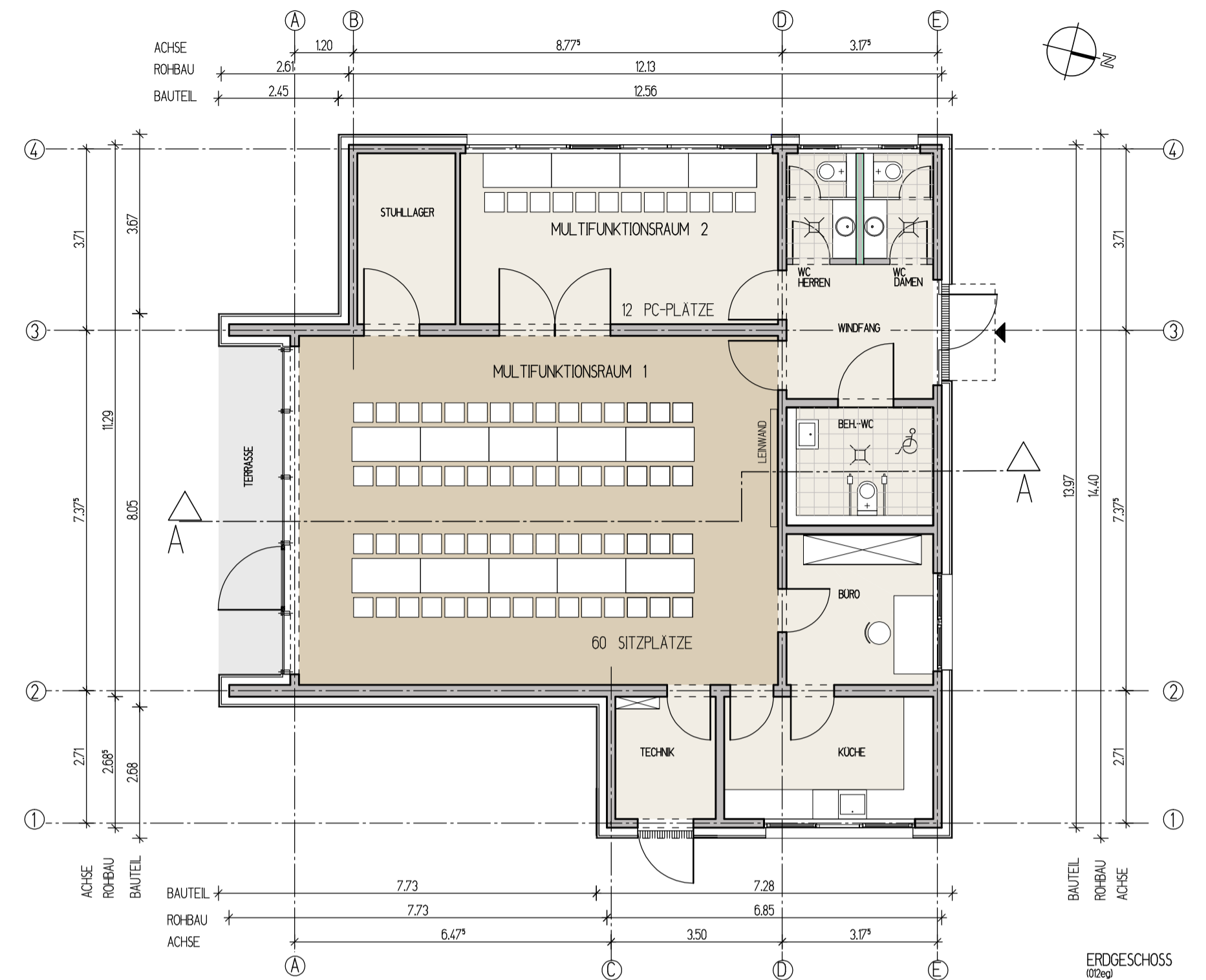

012

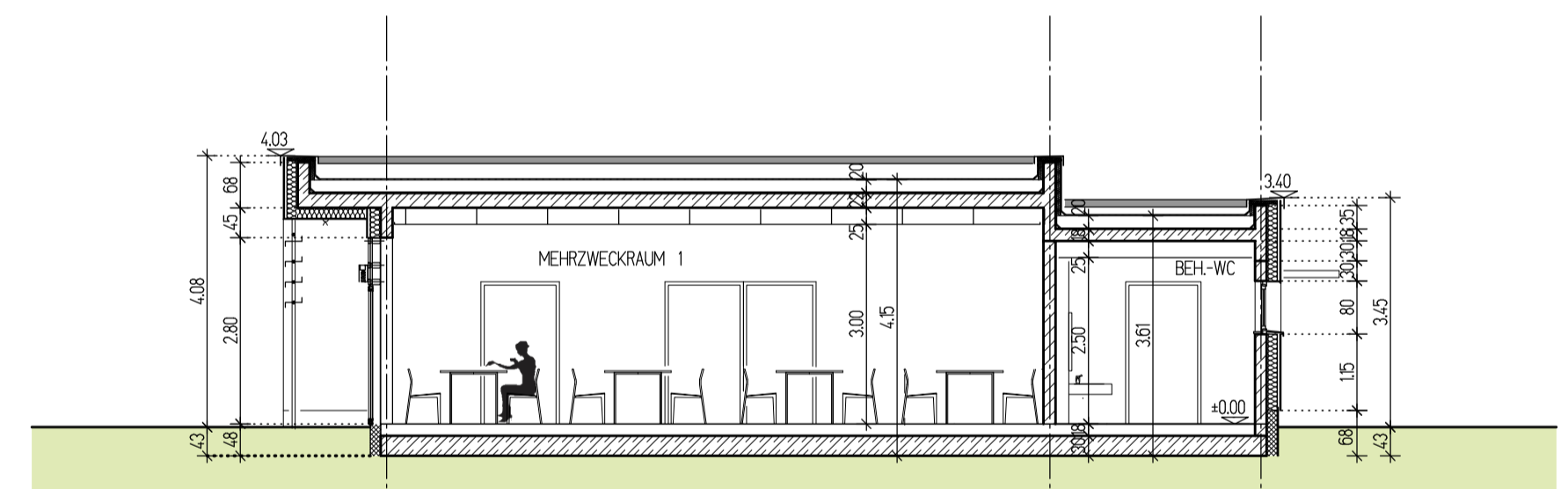

SCHNITT A-A
(012s01)

PROJEKT: MEHRZWECKHAUS DORMAGEN - HACKENBROICH

ENTHÄLT: ENTWURF
GRUNDRISS EG, SCHNITT A-A
ANSICHTEN

PLANNUMMER:
708-1-012

NAME: JQ/SB
DATUM: 27.04.2017

BLATT: 44/57
DATEI: 012
PFAD: 708/entwurf

MASSTAB: 1:100
PLOTDATEI: 708-1-012.plt
PLOTTEREINST.:



WERKGEMEINSCHAFT QUASTEN - MUNDT DIPL.-ING.ARCHITEKTEN BDA+STADTPLANER
41515 GREVENBROICH, LINDENSTRASSE 31 TELEFON: 02181/61025 FAX: 02181/9492
EMAILADRESSE: INFO@QUASTEN-MUNDT.DE INTERNETADRESSE: WWW.QUASTEN-MUNDT.DE